

SAILLY-LABOURSE

Lotissement " Résidence du Château des Prés "

PLAN DE BORNAGE

Lot n° 28

Section ZA n°140

Surface : 753 m²

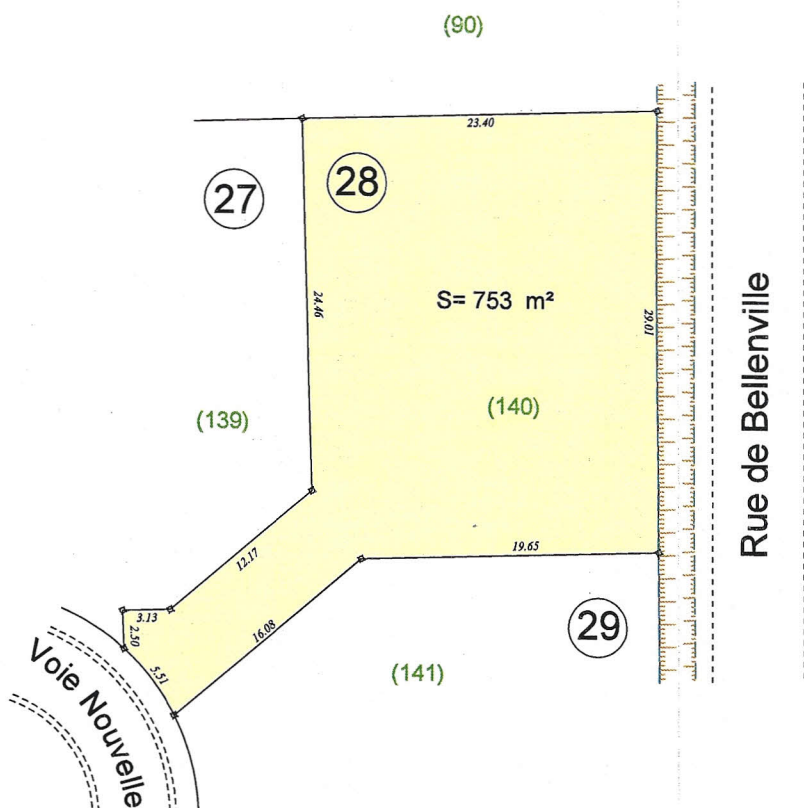

Société Civile Professionnelle
Jacques MONGY
Géomètre-Expert D.P.L.G.
Jean-François GANOOTE
Géomètre-Expert D.P.L.G.
B.P. 127 - 71, Rue de Lille
59270 - BAILLEUL
Tel : 03-28-41-23-06
Fax : 03-28-48-79-02
Email : mongy.ganoote@libertysurf.fr

BORNAGE REALISE LE 22 AVRIL 2010

PLAN DRESSE EN AVRIL 2010 PAR J.F.GANOOTE
GEOMETRE-EXPERT DPLG A BAILLEUL

ECHELLE : 1/500